

Skizze zur Grenzniederschrift

Diese Skizze bildet einen Bestandteil der unter obigem Datum erstellten Grenzniederschrift

Die in grau dargestellte Katastersituation ist nicht Bestandteil der Niederschrift und dient lediglich der Darstellung des örtlichen Zusammenhangs

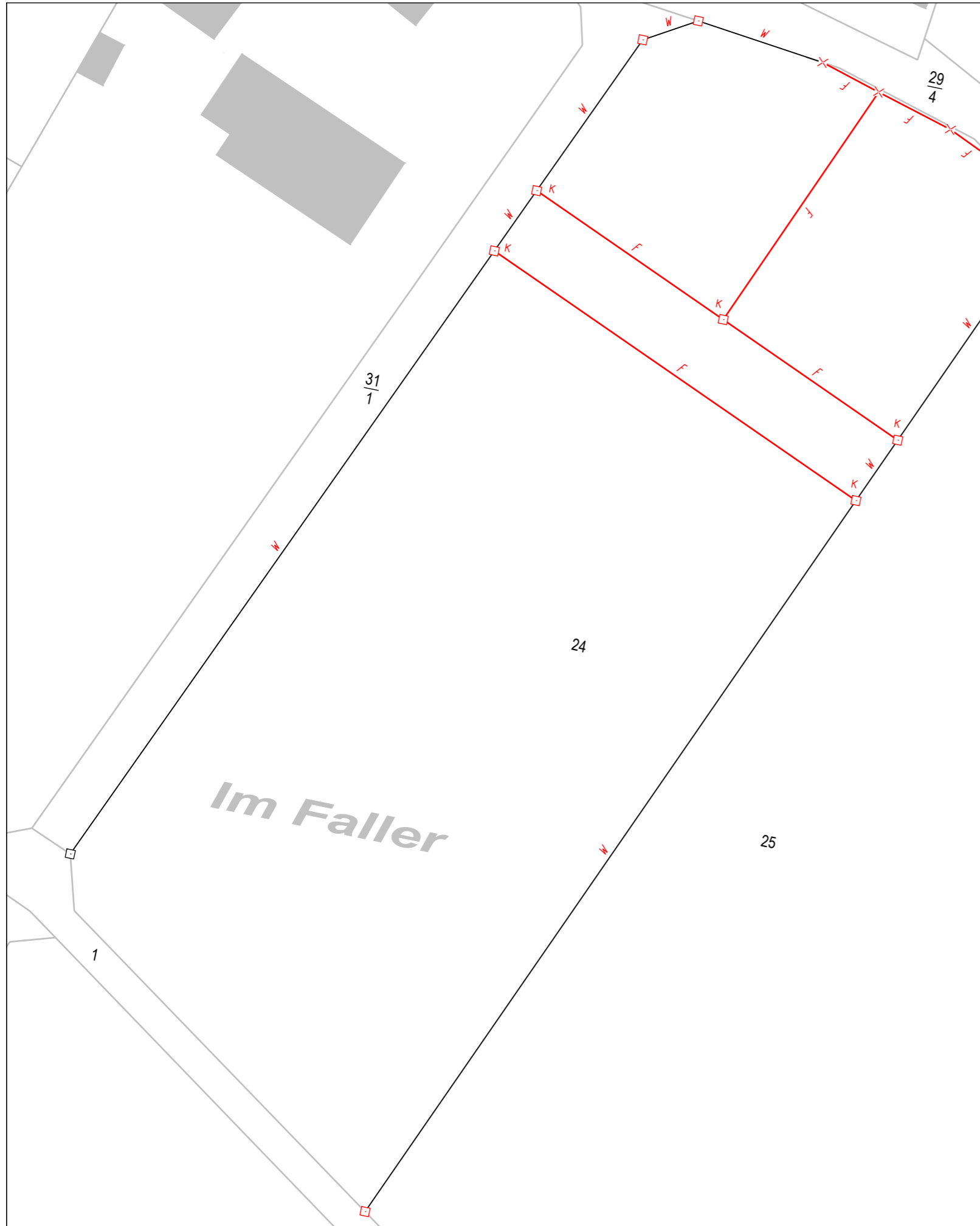

Zeichenerklärung:

1 Allgemeines

Neue Angaben werden rot dargestellt oder mit "→" gekennzeichnet

2 Flurstücksgrenzen

F Festgestellt
W Wiederhergestellt

Kreisbogenförmige Flurstücksgrenze

Zugehörigkeitsshaken

3 Grenzpunkte und Grenzmarken

nicht abgemerkter Grenzpunkt

Grenzstein

Wiederhergestellt

Meißelzeichen

Die Art der Grenzmarke ist durch Buchstabenzusatz gekennzeichnet:
B: Bolzen; D: Drainrohr; R: Rohr; N: Nagel; Fl: Flasche; Pf: Pfahl
K: Kunststoffmarke

Bei Grenzmarken, die nicht bodengleichgesetzt sind, wird ihre Höhe oder Tiefe angegeben, z.B. $\frac{1,5}{B}$ bzw. $\frac{R}{0,5}$

entfernte Grenzmarken (Grenzstein, Bolzen, Meißelzeichen)

vorgefundene Grenzmarke durch eine Neue (Rohr) ersetzt

neue Grenzmarke (Grenzstein) auf eine Vorgefundene gesetzt

im Liegenschaftskataster nicht nachgewiesene Grenzmarke

4 Topographische Objekte

Hecke Zaun Mauer